

## NÄCHSTER BAUSTEIN FÜRS HEINRICHS-QUARTIER GERA: EINBLICKE UND AUSSICHTEN DES SENIOREN-WOHNHAUSES



Die Arbeiten fürs altersgerechte, barrierefreie Wohnen im Heinrichs-Quartier schreiten voran. Marco Schreiter von der Felco Trockenbau GmbH aus Linda bei Weida bei der Arbeit.

© Funke Medien Thüringen | Peter Michaelis

< 1 / 10 >



Außenansicht des Neubaus für altersgerechtes Wohnen im Heinrichsquartier an der Weißen Elster

© Funke Medien Thüringen | Peter Michaelis

< 2 / 10 >



Vertriebsleiterin Stefanie Sommer beim Vor-Ort-Termin.

© Funke Medien Thüringen | Peter Michaelis

< 3 / 10 >



Je höher die Wohnung, desto schönere Ausblicke bieten sich, entweder Richtung Heinrichsgrün und Stadtwald...

© Funke Medien Thüringen | Peter Michaelis

< 4 / 10 >



...oder in Richtung Weißer Elster.

© Funke Medien Thüringen | Peter Michaelis

< 5 / 10 >

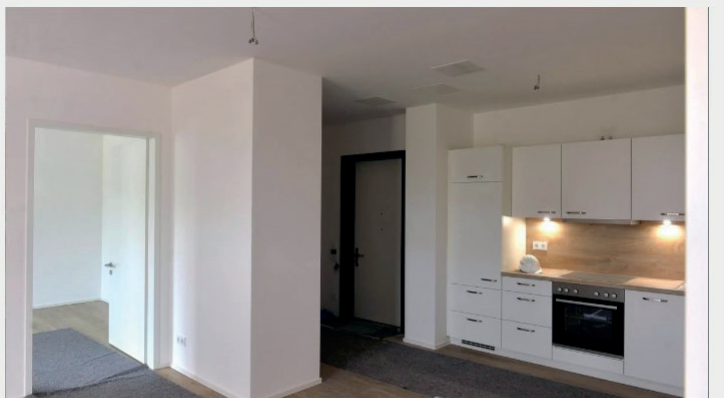

Blick in eine Musterwohnung mit Einbau-Küchenzeile

© Funke Medien Thüringen | Peter Michaelis

< 6 / 10 >





Baustelle altersgerechtes, barrierefreies Wohnen im Heinrichsquartier.

© Funke Medien Thüringen | Peter Michaelis

< 7 / 10 >



Blick in die Räume der künftigen Tagespflege im Erdgeschoss.

© Funke Medien Thüringen | Peter Michaelis

< 10 / 10 >



Schöne Aussichten vom Balkon über die Elster.

© Funke Medien Thüringen | Peter Michaelis

< 8 / 10 >



Dachterrassen im Obergeschoss

© Funke Medien Thüringen | Peter Michaelis

< 9 / 10 >